Mardi 19 Mars 2024

BORD DU DRAC SAINT BONNET

Randonnée à pied à la demi-journée

Animation :	Pierre Doussineau 06 68 09 49 40
Participants :	**31**
Horaire :	Rendez-vous : Place du Grand Logis à Chorges Départ 8 h. Départ randonnée: 8 h 45, retour aux voitures : 12 h 20
Trajet depuis Chorges :	52 km (aller et retour) **-** participation par voiture : 18 € **A diviser par le nombre de personnes** –. **Itinéraire conseillé :** La Bâtie-Neuve, col de Manse, Manse, Pont de Frappe
Météo :	Soleil et douceur
Équipement :	Chaussures de marche, bâtons, vêtements adaptés, de quoi grignoter, eau
Point d'intérêt :	Lac de l'Aulagnier, Château Daillon, bord du Drac, bocage champsaurin
Point de Départ de la randonnée :	Plan d'eau du Champsaur
Durée estimée :	3 h 30 (hors pauses)
Longueur :	10 km (en boucle)
Dénivelé positif cumulé :	240 **m** (altitude mini/maxi : 960 m / 1155 m)
Difficultés :	Aucune : Effort 2 (ibp 37) Technicité 1 Risque 1

Le Club de Randonnée Caturige ne saurait être tenu pour responsable en cas d'utilisation des fiches de randonnée hors du contexte de l'association.

Mairie de Chorges – Grande Rue – 05230 Chorges
Contact@randochorges.fr - www.randochorges.fr

Itinéraire de la Randonnée

Carte : IGN TOP25 3437 OT (Champsaur)

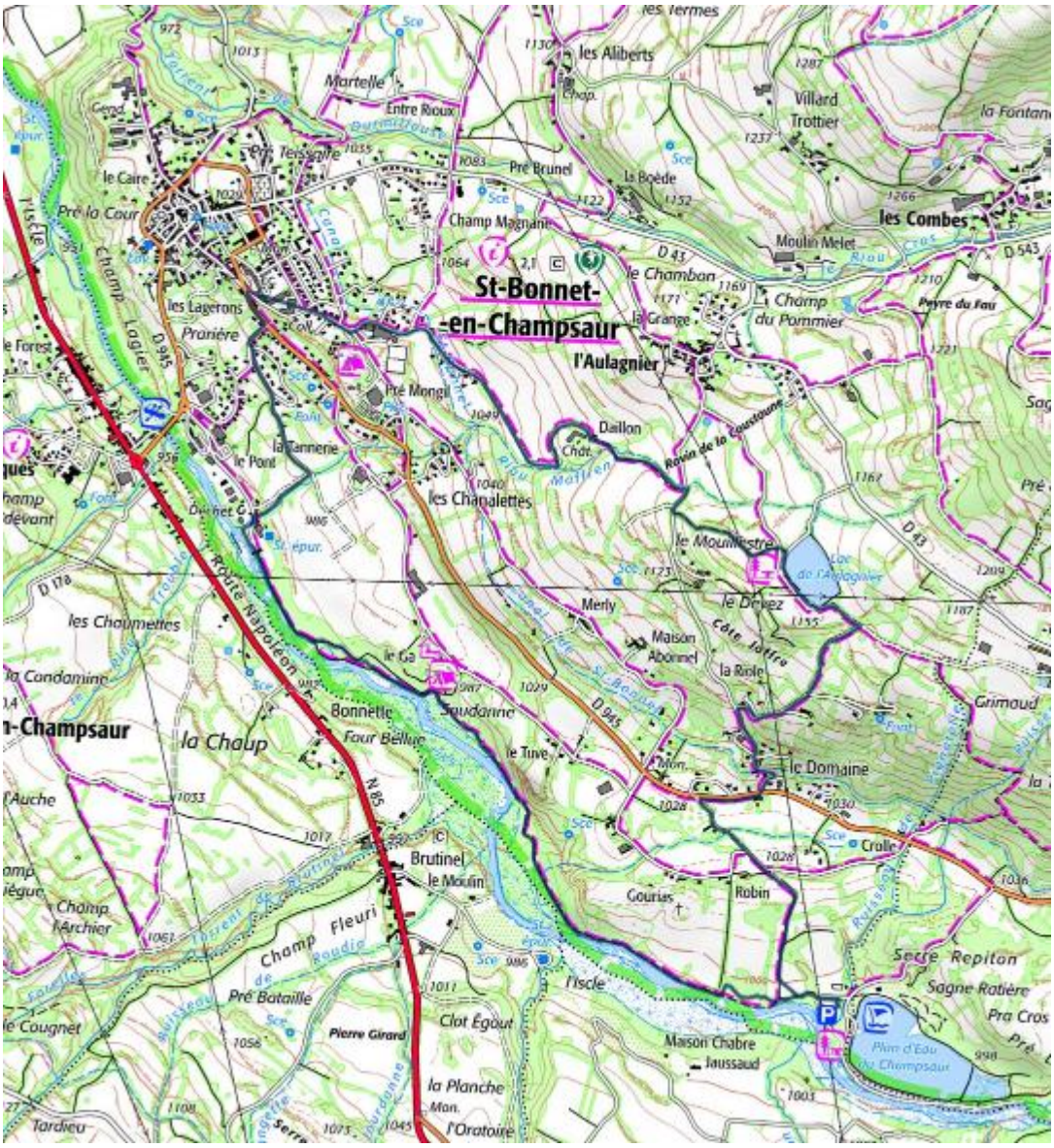

Le Club de Randonnée Caturige ne saurait être tenu pour responsable en cas d'utilisation des fiches de randonnée hors du contexte de l'association.

Mairie de Chorges – Grande Rue – 05230 Chorges
Contact@randochorges.fr - www.randochorges.fr